

COMPTE DE RESULTAT

Période du 01/01/2018 au 23/06/2018

6 CHARGES		Budget Prévu	Réalisé	Global Allure
Résultat de l'exercice (Excédent)		0,00 €	0,00 €	
Total Général des Charges (hors bénévolat / prestations en nature)		313 300,00 €	95 460,77 €	
60 ACHATS	Total :	24 950,00 €	8 397,11 €	
601 Achats stockés (matières premières - fournitures)		1 200,00 €	806,40 €	
602 Achats stockés (autres)	Sous tot :	2 530,00 €	337,64 €	
6021 <i>Matières consommables</i>		300,00 €	0,00 €	
6022 <i>Fournitures consommables</i>		1 730,00 €	301,64 €	
604 Achats d'études et prestations de services		17 570,00 €	7 189,20 €	
606 Achats non stockés de matières et fournitures	Sous tot :	3 650,00 €	63,87 €	
6063 <i>Fourniture d'entretien et de petit équipement</i>		0,00 €	0,00 €	
6068 <i>Autres matières et fournitures</i>		100,00 €	12,80 €	
61 SERVICES EXTERIEURS	Total :	27 490,00 €	15 913,94 €	
611 Sous traitance générale		0,00 €	0,00 €	
613 Locations		18 150,00 €	7 418,81 €	
6131 <i>Location camion</i>		11 490,00 €	4 733,17 €	
614 Charges locatives		1 870,00 €	980,01 €	
615 Entretiens et réparations		1 700,00 €	1 634,02 €	
616 Primes d'assurance		4 320,00 €	4 379,96 €	
618 Divers (documentations ...)		1 450,00 €	1 501,14 €	
62 AUTRES SERVICES EXTERIEURS	Total :	188 840,00 €	56 760,77 €	
621 Personnel extérieur à l'association		45 150,00 €	9 250,75 €	
623 Publicité, publications, relations publiques	Sous tot :	4 740,00 €	561,83 €	
6234 <i>Cadeaux (médailles)</i>		1 050,00 €	520,43 €	
625 Déplacements, missions, réceptions	Sous tot :	137 020,00 €	45 145,10 €	
6251 <i>Voyages et déplacements</i>		33 230,00 €	11 964,79 €	
6256 <i>Missions</i>		8 610,00 €	0,00 €	
6257 <i>Réceptions</i>		1 500,00 €	1 506,60 €	
626 Frais postaux et frais de télécommunications	Sous tot :	1 800,00 €	1 614,88 €	
6261 <i>Liaisons informatiques ou spécialisées</i>		360,00 €	1 095,41 €	
6263 <i>Affranchissement</i>		110,00 €	135,88 €	
6265 <i>Téléphone</i>		1 330,00 €	383,59 €	
627 Services bancaires et assimilés		130,00 €	188,21 €	
64 CHARGES DE PERSONNEL	Total :	47 300,00 €	13 194,01 €	
641 Rémunérations du personnel		29 500,00 €	6 724,07 €	
645 Charges patronales		17 800,00 €	6 469,94 €	
65 AUTRES CHARGES DE GESTION COURANTE	Total :	1 520,00 €	1 194,94 €	
651 Licences		0,00 €	0,00 €	
654 Perte sur créances irrécouvrables	Sous tot :	0,00 €	0,00 €	
657 Subventions versées par l'association	Sous tot :	400,00 €	350,00 €	
6571 <i>Bourses accordées aux usagers</i>		0,00 €	0,00 €	
658 Charges diverses de gestion courante	Sous tot :	1 120,00 €	692,00 €	
6586 <i>Cotisations (liées à la vie statutaire)</i>		1 120,00 €	692,00 €	
68 DOTATIONS ET PROVISIONS	Total :	23 200,00 €	0,00 €	
681 Dotations aux amortissement		23 200,00 €	0,00 €	
682 Provisions sur investissement		0,00 €	0,00 €	
87 EMPLOI DES CONTRIBUTIONS EN NATURE	Total :	230 050,00 €	1 474,00 €	
871 Utilisation du matériel de l'association		12 350,00 €	974,00 €	
872 Mise à disposition gratuite de biens et prestations		113 500,00 €	500,00 €	
873 Personnel bénévole		104 200,00 €	0,00 €	

COMPTE DE RESULTAT

Période du 01/01/2018 au 23/06/2018

7 PRODUITS		Budget Prévu	Réalisé	Budget Charges Allure	
Résultat de l'exercice (Déficit)		0,00 €	21 332,21 €		
Total Général des Produits (hors bénévolat / prestations en nature)		313 300,00 €	74 128,56 €		
70	VENTES, SERVICES, MARCHANDISES	Total :	82 700,00 €	33 464,52 €	
701	Ventes de produits		800,00 €	0,00 €	
705	Etudes		0,00 €	0,00 €	
706	Prestations	Sous tot :	65 300,00 €	22 577,62 €	
7061	<i>Prestations (attente paiement)</i>		0,00 €	0,00 €	
707	Marchandises		0,00 €	0,00 €	
708	Produits des activités annexes	Sous tot :	16 600,00 €	10 886,90 €	
7081	<i>Produits des prestations fournies au personnel</i>		0,00 €	482,00 €	
74	SUBVENTION D'EXPLOITATION	Total :	141 500,00 €	17 575,74 €	
741	Ville		0,00 €	0,00 €	
742	Département		0,00 €	0,00 €	
743	Régions	Sous tot :	79 500,00 €	17 180,00 €	
7431	<i>Fonctionnement</i>		50 000,00 €	0,00 €	
7432	<i>Emploi</i>		4 500,00 €	0,00 €	
7433	<i>Matériel</i>		0,00 €	0,00 €	
7434	<i>Pôle Espoir</i>		25 000,00 €	0,00 €	
744	État (CNDS)		42 500,00 €	0,00 €	
745	État (Autres)		18 000,00 €	0,00 €	
746	FFCK		1 500,00 €	395,74 €	
75	AUTRES PRODUITS DE GESTION COURANTE	Total :	80 000,00 €	23 088,30 €	
756	Cotisations	Sous tot :	45 500,00 €	23 088,30 €	
7563	<i>Quote-part adhérent FFCK</i>		31 200,00 €	23 088,30 €	
7564	<i>Adhésion club</i>		5 800,00 €	0,00 €	
7565	<i>Quote-part compétiteur</i>		3 500,00 €	0,00 €	
757	Quote-part d'éléments du fond associatif		0,00 €	0,00 €	
758	Produits divers de gestion courante	Sous tot :	34 500,00 €	0,00 €	
7581	<i>Dons</i>		29 500,00 €	0,00 €	
7583	<i>Sponsors</i>		5 000,00 €	0,00 €	
76	PRODUITS FINANCIERS	Total :	500,00 €	0,00 €	
768	Autres produits financiers		500,00 €	0,00 €	
77	PRODUITS EXCEPTIONNELS	Total :	8 600,00 €	0,00 €	
777	Quote part subvention d'investissement		6 600,00 €	0,00 €	
778	Autres produits exceptionnels		2 000,00 €	0,00 €	
78	REPORTS	Total :	0,00 €	0,00 €	
782	Ressources non utilisées d'opération antérieures		0,00 €	0,00 €	
786	Ressources non utilisées de subvention antérieures		0,00 €	0,00 €	
79	TRANSFERT DE CHARGES	Total :	0,00 €	0,00 €	
791	Transfert de charges d'exploitation		0,00 €	0,00 €	
797	Transfert de charges exceptionnelles		0,00 €	0,00 €	
87	EMPLOI DES CONTRIBUTIONS EN NATURE	Total :	230 050,00 €	1 474,00 €	
871	Utilisation du matériel de l'association		12 350,00 €	974,00 €	
872	Mise à disposition gratuite de biens et prestations		113 500,00 €	500,00 €	
873	Personnel bénévole		104 200,00 €	0,00 €	

Trésorerie - (Produits / Charges) Mensuelles

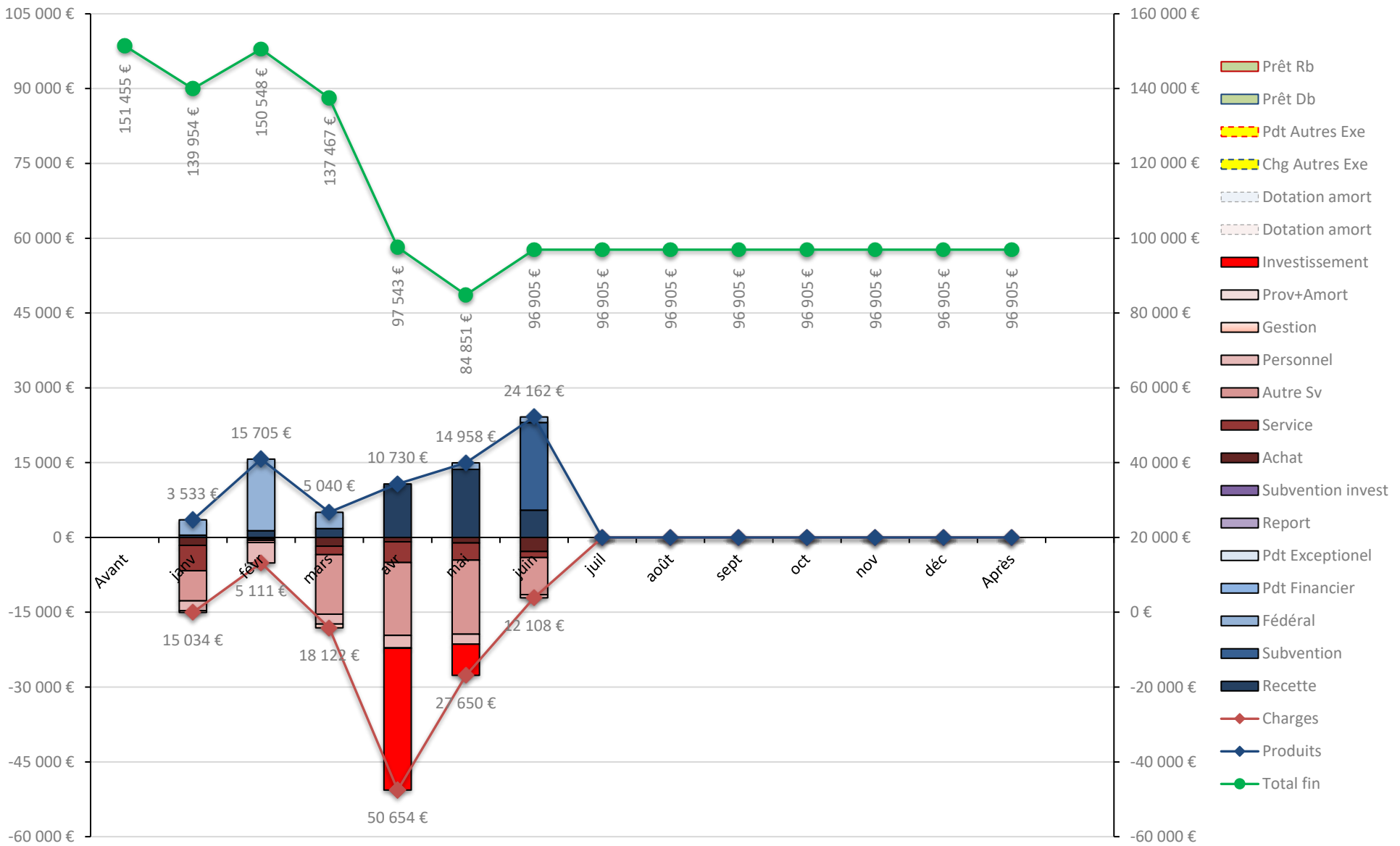

Les Six Orientations

Comité Régional Canoë - Kayak Grand Est

BUDGET PREVISIONNEL / REALISE 2017

Charges : N° Orientation / Intitulé / Montant			Produits : N° Orientation / Intitulé / Montant		
60 Achats			70 Ventes, Services, Marchandises		
N°1 Organisation Pilotage	3 470,00 €	2 953,14 €	N°1 Organisation Pilotage	4 990,00 €	11 632,34 €
N°2 Evénement Promotion	930,00 €	-	N°2 Evénement Promotion	-	-
N°3 Enseignement Formation	6 480,00 €	618,50 €	N°3 Enseignement Formation	10 430,00 €	-
N°4 Patrimoine Nautique	560,00 €	650,10 €	N°4 Patrimoine Nautique	-	-
N°5 Activités Publics Anim. Sportive	2 680,00 €	700,00 €	N°5 Activités Publics Anim. Sportive	1 600,00 €	-
N°6 Accès Haut Niveau - Stages - Dre	10 830,00 €	3 475,37 €	N°6 Accès Haut Niveau - Stages - Dre	65 680,00 €	21 832,18 €
Total :	24 950,00 €	8 397,11 €	Total :	82 700,00 €	33 464,52 €
61 Services Extérieurs			74 Subvention D'Exploitation		
N°1 Organisation Pilotage	5 210,00 €	9 834,96 €	N°1 Organisation Pilotage	11 000,00 €	17 575,74 €
N°2 Evénement Promotion	1 240,00 €	310,00 €	N°2 Evénement Promotion	4 000,00 €	-
N°3 Enseignement Formation	2 070,00 €	756,31 €	N°3 Enseignement Formation	18 300,00 €	-
N°4 Patrimoine Nautique	1 110,00 €	-	N°4 Patrimoine Nautique	2 700,00 €	-
N°5 Activités Publics Anim. Sportive	3 510,00 €	-	N°5 Activités Publics Anim. Sportive	10 500,00 €	-
N°6 Accès Haut Niveau - Stages - Dre	14 350,00 €	5 012,67 €	N°6 Accès Haut Niveau - Stages - Dre	95 000,00 €	-
Total :	27 490,00 €	15 913,94 €	Total :	141 500,00 €	17 575,74 €
62 Autres Services Extérieurs			75 Autres Produits De Gestion Courante		
N°1 Organisation Pilotage	12 240,00 €	10 032,11 €	N°1 Organisation Pilotage	29 870,00 €	23 088,30 €
N°2 Evénement Promotion	3 440,00 €	231,60 €	N°2 Evénement Promotion	2 820,00 €	-
N°3 Enseignement Formation	20 260,00 €	2 607,01 €	N°3 Enseignement Formation	640,00 €	-
N°4 Patrimoine Nautique	2 150,00 €	245,50 €	N°4 Patrimoine Nautique	3 160,00 €	-
N°5 Activités Publics Anim. Sportive	12 990,00 €	3 057,98 €	N°5 Activités Publics Anim. Sportive	12 490,00 €	-
N°6 Accès Haut Niveau - Stages - Dre	137 760,00 €	40 586,57 €	N°6 Accès Haut Niveau - Stages - Dre	31 020,00 €	-
Total :	188 840,00 €	56 760,77 €	Total :	80 000,00 €	23 088,30 €
64 Charges De Personnel			76 Produits Financiers		
N°1 Organisation Pilotage	8 210,00 €	13 194,01 €	N°1 Organisation Pilotage	500,00 €	-
N°2 Evénement Promotion	1 120,00 €	-	N°2 Evénement Promotion	-	-
N°3 Enseignement Formation	520,00 €	-	N°3 Enseignement Formation	-	-
N°4 Patrimoine Nautique	1 890,00 €	-	N°4 Patrimoine Nautique	-	-
N°5 Activités Publics Anim. Sportive	5 030,00 €	-	N°5 Activités Publics Anim. Sportive	-	-
N°6 Accès Haut Niveau - Stages - Dre	30 530,00 €	-	N°6 Accès Haut Niveau - Stages - Dre	-	-
Total :	47 300,00 €	13 194,01 €	Total :	500,00 €	- €
65 Autres Charges De Gestion Courante			77 Produits Exceptionnels		
N°1 Organisation Pilotage	630,00 €	752,47 €	N°1 Organisation Pilotage	6 600,00 €	-
N°2 Evénement Promotion	90,00 €	18,00 €	N°2 Evénement Promotion	-	-
N°3 Enseignement Formation	40,00 €	-	N°3 Enseignement Formation	-	-
N°4 Patrimoine Nautique	150,00 €	-	N°4 Patrimoine Nautique	-	-
N°5 Activités Publics Anim. Sportive	380,00 €	-	N°5 Activités Publics Anim. Sportive	-	-
N°6 Accès Haut Niveau - Stages - Dre	230,00 €	424,47 €	N°6 Accès Haut Niveau - Stages - Dre	2 000,00 €	-
Total :	1 520,00 €	1 194,94 €	Total :	8 600,00 €	- €
68 Dotations Et Provisions			78 Reports / Transfert De Charges		
N°1 Organisation Pilotage	18 000,00 €	-	N°1 Organisation Pilotage	-	-
N°2 Evénement Promotion	-	-	N°2 Evénement Promotion	-	-
N°3 Enseignement Formation	-	-	N°3 Enseignement Formation	-	-
N°4 Patrimoine Nautique	-	-	N°4 Patrimoine Nautique	-	-
N°5 Activités Publics Anim. Sportive	5 200,00 €	-	N°5 Activités Publics Anim. Sportive	-	-
N°6 Accès Haut Niveau - Stages - Dre	-	-	N°6 Accès Haut Niveau - Stages - Dre	-	-
Total :	23 200,00 €	- €	Total :	- €	- €
Total des charges	313 300,00 €	95 460,77 €	Total des produits	313 300,00 €	74 128,56 €
Solde créditeur			Solde débiteur		21 332,21 €
Total général (hors cptes spécial	313 300,00 €	95 460,77 €	Total général (hors cptes spéciaux)	313 300,00 €	95 460,77 €
86 COMPTES SPECIAUX	230 050,00 €	1 474,00 €	87 COMPTES SPECIAUX	230 050,00 €	1 474,00 €
861 Utilisation du matériel de l'associati	12 350,00 €	974,00 €	#### Utilisation du matériel de l'associati	12 350,00 €	974,00 €
862 Mise à disposition gratuite	113 500,00 €	500,00 €	#### Mise à disposition gratuite	113 500,00 €	500,00 €
863 Personnel bénévole	104 200,00 €	-	#### Personnel bénévole	104 200,00 €	-
TOTAL GENERAL	543 350,00 €	96 934,77 €	TOTAL GENERAL	543 350,00 €	96 934,77 €

87 Comptes Spéciaux

N°1 Organisation Pilotage	29 600,00 €	-
N°2 Evénement Promotion	13 500,00 €	-
N°3 Enseignement Formation	14 400,00 €	-
N°4 Patrimoine Nautique	7 800,00 €	-
N°5 Activités Publics Anim. Sportive	25 000,00 €	-
N°6 Accès Haut Niveau - Stages - Dre	127 400,00 €	1 474,00 €
Total :	217 700,00 €	1 474,00 €