

# COMPTE DE RESULTAT

Période du 01/01/2018 au 13/09/2018

<b>6 CHARGES</b>		Budget Prévu	Réalisé	Global	Allure
<b>Résultat de l'exercice (Excédent)</b>		<b>0,00 €</b>	<b>34 887,24 €</b>		
<b>Total Général des Charges</b> (hors bénévolat / prestations en nature)		<b>313 300,00 €</b>	<b>138 238,43 €</b>		
<b>60</b>	<b>ACHATS</b>	<b>Total :</b>	<b>24 950,00 €</b>	<b>11 104,31 €</b>	
601	Achats stockés (matières premières - fournitures)		1 200,00 €	806,40 €	
602	Achats stockés (autres)	Sous tot :	2 530,00 €	549,02 €	
6021	Matières consommables		300,00 €	0,00 €	
6022	Fournitures consommables		1 730,00 €	513,02 €	
604	Achats d'études et prestations de services		17 570,00 €	9 379,53 €	
606	Achats non stockés de matières et fournitures	Sous tot :	3 650,00 €	369,36 €	
6063	Fourniture d'entretien et de petit équipement		0,00 €	0,00 €	
6068	Autres matières et fournitures		100,00 €	16,00 €	
<b>61</b>	<b>SERVICES EXTERIEURS</b>	<b>Total :</b>	<b>27 490,00 €</b>	<b>22 751,11 €</b>	
611	Sous traitance générale		0,00 €	0,00 €	
613	Locations		18 150,00 €	13 092,16 €	
6131	Location camion		11 490,00 €	8 888,84 €	
614	Charges locatives		1 870,00 €	1 936,44 €	
615	Entretiens et réparations		1 700,00 €	1 779,49 €	
616	Primes d'assurance		4 320,00 €	4 379,96 €	
618	Divers (documentations ...)		1 450,00 €	1 563,06 €	
<b>62</b>	<b>AUTRES SERVICES EXTERIEURS</b>	<b>Total :</b>	<b>188 840,00 €</b>	<b>83 955,65 €</b>	
621	Personnel extérieur à l'association		45 150,00 €	13 615,65 €	
623	Publicité, publications, relations publiques	Sous tot :	4 740,00 €	885,46 €	
6234	Cadeaux (médailles)		1 050,00 €	844,06 €	
625	Déplacements, missions, réceptions	Sous tot :	137 020,00 €	66 997,91 €	
6251	Voyages et déplacements		33 230,00 €	19 455,65 €	
6256	Missions		8 610,00 €	25,00 €	
6257	Réceptions		1 500,00 €	1 506,60 €	
626	Frais postaux et frais de télécommunications	Sous tot :	1 800,00 €	2 254,38 €	
6261	Liaisons informatiques ou spécialisées		360,00 €	1 095,41 €	
6263	Affranchissement		110,00 €	167,84 €	
6265	Téléphone		1 330,00 €	991,13 €	
627	Services bancaires et assimilés		130,00 €	202,25 €	
<b>64</b>	<b>CHARGES DE PERSONNEL</b>	<b>Total :</b>	<b>47 300,00 €</b>	<b>19 042,62 €</b>	
641	Rémunérations du personnel		29 500,00 €	10 760,43 €	
645	Charges patronales		17 800,00 €	8 282,19 €	
<b>65</b>	<b>AUTRES CHARGES DE GESTION COURANTE</b>	<b>Total :</b>	<b>1 520,00 €</b>	<b>1 384,74 €</b>	
651	Licences		0,00 €	0,00 €	
654	Perte sur créances irrécouvrables	Sous tot :	0,00 €	0,00 €	
657	Subventions versées par l'association	Sous tot :	400,00 €	350,00 €	
6571	Bourses accordées aux usagers		0,00 €	0,00 €	
658	Charges diverses de gestion courante	Sous tot :	1 120,00 €	881,80 €	
6586	Cotisations (liées à la vie statutaire)		1 120,00 €	786,80 €	
<b>68</b>	<b>DOTATIONS ET PROVISIONS</b>	<b>Total :</b>	<b>23 200,00 €</b>	<b>0,00 €</b>	
681	Dotations aux amortissement		23 200,00 €	0,00 €	
682	Provisions sur investissement		0,00 €	0,00 €	
<b>87</b>	<b>EMPLOI DES CONTRIBUTIONS EN NATURE</b>	<b>Total :</b>	<b>230 050,00 €</b>	<b>1 144,00 €</b>	
871	Utilisation du matériel de l'association		12 350,00 €	644,00 €	
872	Mise à disposition gratuite de biens et prestations		113 500,00 €	500,00 €	
873	Personnel bénévole		104 200,00 €	0,00 €	

# COMPTE DE RESULTAT

Période du 01/01/2018 au 13/09/2018

<b>7 PRODUITS</b>		Budget Prévu	Réalisé		
<b>Résultat de l'exercice (Déficit)</b>		<b>0,00 €</b>	<b>0,00 €</b>		
<b>Total Général des Produits</b> (hors bénévolat / prestations en nature)		<b>313 300,00 €</b>	<b>173 125,67 €</b>		
<b>70</b>	<b>VENTES, SERVICES, MARCHANDISES</b>	<b>Total :</b>	<b>82 700,00 €</b>	<b>47 391,07 €</b>	
701	Ventes de produits		800,00 €	0,00 €	
705	Etudes		0,00 €	0,00 €	
706	Prestations	Sous tot :	65 300,00 €	33 775,02 €	
7061	<i>Prestations (attente paiement)</i>		0,00 €	0,00 €	
707	Marchandises		0,00 €	0,00 €	
708	Produits des activités annexes	Sous tot :	16 600,00 €	13 616,05 €	
7081	<i>Produits des prestations fournies au personnel</i>		0,00 €	482,00 €	
<b>74</b>	<b>SUBVENTION D'EXPLOITATION</b>	<b>Total :</b>	<b>141 500,00 €</b>	<b>94 083,74 €</b>	
741	Ville		0,00 €	0,00 €	
742	Département		0,00 €	0,00 €	
743	Régions	Sous tot :	79 500,00 €	80 688,00 €	
7431	<i>Fonctionnement</i>		50 000,00 €	0,00 €	
7432	<i>Emploi</i>		4 500,00 €	4 508,00 €	
7433	<i>Matériel</i>		0,00 €	0,00 €	
7434	<i>Pôle Espoir</i>		25 000,00 €	0,00 €	
744	État (CNDS)		42 500,00 €	13 000,00 €	
745	État (Autres)		18 000,00 €	0,00 €	
746	FFCK		1 500,00 €	395,74 €	
<b>75</b>	<b>AUTRES PRODUITS DE GESTION COURANTE</b>	<b>Total :</b>	<b>80 000,00 €</b>	<b>31 650,86 €</b>	
756	Cotisations	Sous tot :	45 500,00 €	24 200,86 €	
7563	<i>Quote-part adhérent FFCK</i>		31 200,00 €	24 030,36 €	
7564	<i>Adhésion club</i>		5 800,00 €	170,50 €	
7565	<i>Quote-part compétiteur</i>		3 500,00 €	0,00 €	
757	Quote-part d'éléments du fond associatif		0,00 €	0,00 €	
758	Produits divers de gestion courante	Sous tot :	34 500,00 €	7 450,00 €	
7581	<i>Dons</i>		29 500,00 €	7 450,00 €	
7583	<i>Sponsors</i>		5 000,00 €	0,00 €	
<b>76</b>	<b>PRODUITS FINANCIERS</b>	<b>Total :</b>	<b>500,00 €</b>	<b>0,00 €</b>	
768	Autres produits financiers		500,00 €	0,00 €	
<b>77</b>	<b>PRODUITS EXCEPTIONNELS</b>	<b>Total :</b>	<b>8 600,00 €</b>	<b>0,00 €</b>	
777	Quote part subvention d'investissement		6 600,00 €	0,00 €	
778	Autres produits exceptionnels		2 000,00 €	0,00 €	
<b>78</b>	<b>REPORTS</b>	<b>Total :</b>	<b>0,00 €</b>	<b>0,00 €</b>	
782	Ressources non utilisées d'opération antérieures		0,00 €	0,00 €	
786	Ressources non utilisées de subvention antérieures		0,00 €	0,00 €	
<b>79</b>	<b>TRANSFERT DE CHARGES</b>	<b>Total :</b>	<b>0,00 €</b>	<b>0,00 €</b>	
791	Transfert de charges d'exploitation		0,00 €	0,00 €	
797	Transfert de charges exceptionnelles		0,00 €	0,00 €	
<b>87</b>	<b>EMPLOI DES CONTRIBUTIONS EN NATURE</b>	<b>Total :</b>	<b>230 050,00 €</b>	<b>1 144,00 €</b>	
871	Utilisation du matériel de l'association		12 350,00 €	644,00 €	
872	Mise à disposition gratuite de biens et prestations		113 500,00 €	500,00 €	
873	Personnel bénévole		104 200,00 €	0,00 €	

# Trésorerie - (Produits / Charges) Mensuelles

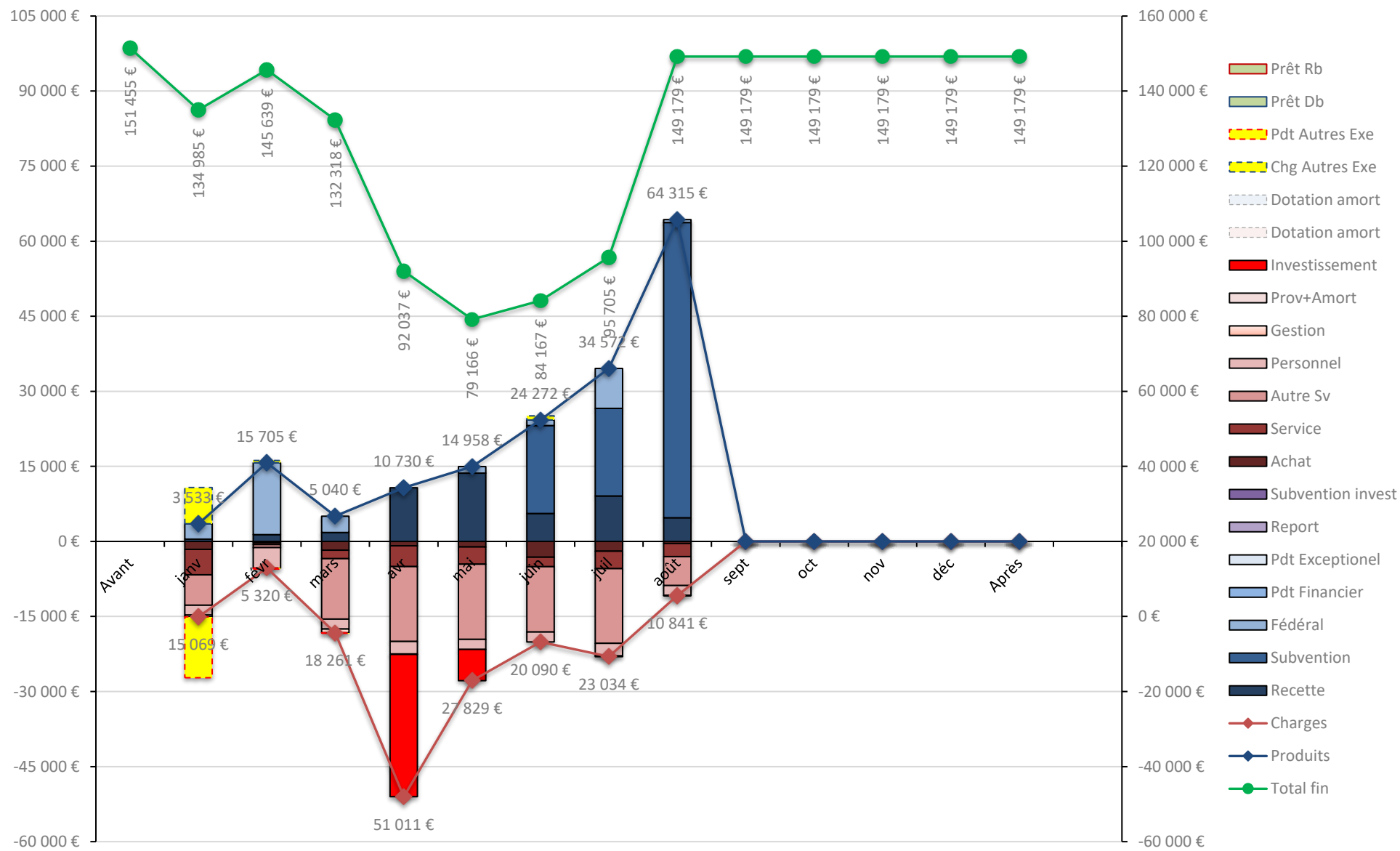

# Les Six Orientations

## Comité Régional Canoë - Kayak Grand Est

### BUDGET PREVISIONNEL / REALISE 2018

Charges : N° Orientation / Intitulé / Montant			Produits : N° Orientation / Intitulé / Montant		
<b>60 Achats</b>			<b>70 Ventes, Services, Marchandises</b>		
N°1 Organisation Pilotage	3 470,00 €	3 607,35 €	N°1 Organisation Pilotage	4 990,00 €	14 521,49 €
N°2 Evénement Promotion	930,00 €	-	N°2 Evénement Promotion	-	-
N°3 Enseignement Formation	6 480,00 €	903,60 €	N°3 Enseignement Formation	10 430,00 €	-
N°4 Patrimoine Nautique	560,00 €	650,10 €	N°4 Patrimoine Nautique	-	-
N°5 Activités Publics Anim. Sportive	2 680,00 €	820,00 €	N°5 Activités Publics Anim. Sportive	1 600,00 €	-
N°6 Accès Haut Niveau - Stages - Dre	10 830,00 €	5 123,26 €	N°6 Accès Haut Niveau - Stages - Dre	65 680,00 €	32 869,58 €
<b>Total :</b>	<b>24 950,00 €</b>	<b>11 104,31 €</b>	<b>Total :</b>	<b>82 700,00 €</b>	<b>47 391,07 €</b>
<b>61 Services Exterieurs</b>			<b>74 Subvention D'Exploitation</b>		
N°1 Organisation Pilotage	5 210,00 €	11 596,69 €	N°1 Organisation Pilotage	11 000,00 €	55 083,74 €
N°2 Evénement Promotion	1 240,00 €	310,00 €	N°2 Evénement Promotion	4 000,00 €	-
N°3 Enseignement Formation	2 070,00 €	1 656,71 €	N°3 Enseignement Formation	18 300,00 €	4 000,00 €
N°4 Patrimoine Nautique	1 110,00 €	-	N°4 Patrimoine Nautique	2 700,00 €	-
N°5 Activités Publics Anim. Sportive	3 510,00 €	29,90 €	N°5 Activités Publics Anim. Sportive	10 500,00 €	-
N°6 Accès Haut Niveau - Stages - Dre	14 350,00 €	9 157,81 €	N°6 Accès Haut Niveau - Stages - Dre	95 000,00 €	35 000,00 €
<b>Total :</b>	<b>27 490,00 €</b>	<b>22 751,11 €</b>	<b>Total :</b>	<b>141 500,00 €</b>	<b>94 083,74 €</b>
<b>62 Autres Services Exterieurs</b>			<b>75 Autres Produits De Gestion Courante</b>		
N°1 Organisation Pilotage	12 240,00 €	11 703,40 €	N°1 Organisation Pilotage	29 870,00 €	31 650,86 €
N°2 Evénement Promotion	3 440,00 €	231,60 €	N°2 Evénement Promotion	2 820,00 €	-
N°3 Enseignement Formation	20 260,00 €	8 737,20 €	N°3 Enseignement Formation	640,00 €	-
N°4 Patrimoine Nautique	2 150,00 €	260,50 €	N°4 Patrimoine Nautique	3 160,00 €	-
N°5 Activités Publics Anim. Sportive	12 990,00 €	4 028,56 €	N°5 Activités Publics Anim. Sportive	12 490,00 €	-
N°6 Accès Haut Niveau - Stages - Dre	137 760,00 €	58 994,39 €	N°6 Accès Haut Niveau - Stages - Dre	31 020,00 €	-
<b>Total :</b>	<b>188 840,00 €</b>	<b>83 955,65 €</b>	<b>Total :</b>	<b>80 000,00 €</b>	<b>31 650,86 €</b>
<b>64 Charges De Personnel</b>			<b>76 Produits Financiers</b>		
N°1 Organisation Pilotage	8 210,00 €	19 042,62 €	N°1 Organisation Pilotage	500,00 €	-
N°2 Evénement Promotion	1 120,00 €	-	N°2 Evénement Promotion	-	-
N°3 Enseignement Formation	520,00 €	-	N°3 Enseignement Formation	-	-
N°4 Patrimoine Nautique	1 890,00 €	-	N°4 Patrimoine Nautique	-	-
N°5 Activités Publics Anim. Sportive	5 030,00 €	-	N°5 Activités Publics Anim. Sportive	-	-
N°6 Accès Haut Niveau - Stages - Dre	30 530,00 €	-	N°6 Accès Haut Niveau - Stages - Dre	-	-
<b>Total :</b>	<b>47 300,00 €</b>	<b>19 042,62 €</b>	<b>Total :</b>	<b>500,00 €</b>	<b>- €</b>
<b>65 Autres Charges De Gestion Courante</b>			<b>77 Produits Exceptionnels</b>		
N°1 Organisation Pilotage	630,00 €	942,27 €	N°1 Organisation Pilotage	6 600,00 €	-
N°2 Evénement Promotion	90,00 €	18,00 €	N°2 Evénement Promotion	-	-
N°3 Enseignement Formation	40,00 €	-	N°3 Enseignement Formation	-	-
N°4 Patrimoine Nautique	150,00 €	-	N°4 Patrimoine Nautique	-	-
N°5 Activités Publics Anim. Sportive	380,00 €	-	N°5 Activités Publics Anim. Sportive	-	-
N°6 Accès Haut Niveau - Stages - Dre	230,00 €	424,47 €	N°6 Accès Haut Niveau - Stages - Dre	2 000,00 €	-
<b>Total :</b>	<b>1 520,00 €</b>	<b>1 384,74 €</b>	<b>Total :</b>	<b>8 600,00 €</b>	<b>- €</b>
<b>68 Dotations Et Provisions</b>			<b>78 Reports / Transfert De Charges</b>		
N°1 Organisation Pilotage	18 000,00 €	-	N°1 Organisation Pilotage	-	-
N°2 Evénement Promotion	-	-	N°2 Evénement Promotion	-	-
N°3 Enseignement Formation	-	-	N°3 Enseignement Formation	-	-
N°4 Patrimoine Nautique	-	-	N°4 Patrimoine Nautique	-	-
N°5 Activités Publics Anim. Sportive	5 200,00 €	-	N°5 Activités Publics Anim. Sportive	-	-
N°6 Accès Haut Niveau - Stages - Dre	-	-	N°6 Accès Haut Niveau - Stages - Dre	-	-
<b>Total :</b>	<b>23 200,00 €</b>	<b>- €</b>	<b>Total :</b>	<b>- €</b>	<b>- €</b>
<b>Total des charges</b>	<b>313 300,00 €</b>	<b>138 238,43 €</b>	<b>Total des produits</b>	<b>313 300,00 €</b>	<b>173 125,67 €</b>
Solde créditeur		34 887,24 €	Solde débiteur		
<b>Total général (hors cptes spécial</b>	<b>313 300,00 €</b>	<b>173 125,67 €</b>	<b>Total général (hors cptes spéciaux)</b>	<b>313 300,00 €</b>	<b>173 125,67 €</b>
86 COMPTES SPECIAUX	230 050,00 €	1 144,00 €	87 COMPTES SPECIAUX	230 050,00 €	1 144,00 €
861 Utilisation du matériel de l'associati	12 350,00 €	644,00 €	#### Utilisation du matériel de l'associati	12 350,00 €	644,00 €
862 Mise à disposition gratuite	113 500,00 €	500,00 €	#### Mise à disposition gratuite	113 500,00 €	500,00 €
863 Personnel bénévole	104 200,00 €	-	#### Personnel bénévole	104 200,00 €	-
<b>TOTAL GENERAL</b>	<b>543 350,00 €</b>	<b>174 269,67 €</b>	<b>TOTAL GENERAL</b>	<b>543 350,00 €</b>	<b>174 269,67 €</b>

#### 87 Comptes Spéciaux

N°1 Organisation Pilotage	29 600,00 €	-
N°2 Evénement Promotion	13 500,00 €	-
N°3 Enseignement Formation	14 400,00 €	-
N°4 Patrimoine Nautique	7 800,00 €	-
N°5 Activités Publics Anim. Sportive	25 000,00 €	-
N°6 Accès Haut Niveau - Stages - Dre	127 400,00 €	1 144,00 €
<b>Total :</b>	<b>217 700,00 €</b>	<b>1 144,00 €</b>

# Bilan financier des stages organisés par le CRCKGE

Stage	Budget							Réalisé								
	Charge	Produit	Participant prévu	Participation prévue	Coût prévu	Part CRCKGE	Pourcentage CRCKGE	CR financier	Charge	Produit	Participant facture	Participation	Coût stagiaire	Part CRCKGE	Pourcentage CRCKGE	
S03	U14 EV Hiver	7 130,00 €	2 400,00 €	15	160,00 €	475,33 €	4 730,00 €	66%	X	4 386,91 €	2 240,00 €	14	160,00 €	313,35 €	2 146,91 €	49%
S04	U14 EV Pâques	4 880,00 €	2 400,00 €	15	160,00 €	325,33 €	2 480,00 €	51%	X	2 597,45 €	1 897,28 €	11	172,48 €	236,13 €	700,17 €	27%
S05	U14 EV Eté	2 750,00 €	1 820,00 €	14	130,00 €	196,43 €	930,00 €	34%	X	2 343,13 €	1 320,00 €	12	110,00 €	195,26 €	1 023,13 €	44%
S06	U14 EV TRAASS	7 080,00 €	2 400,00 €	15	160,00 €	472,00 €	4 680,00 €	66%		363,10 €	480,00 €	14	34,29 €	25,94 €	-116,90 €	-32%
S07	U14 EC Pâques	11 420,00 €	5 600,00 €	40	140,00 €	285,50 €	5 820,00 €	51%	X	9 727,50 €	4 230,00 €	38	111,32 €	255,99 €	5 497,50 €	57%
S08	U14 EC Régate 1	3 830,00 €	1 920,00 €	32	60,00 €	119,69 €	1 910,00 €	50%	X	2 251,79 €	840,00 €	27	31,11 €	83,40 €	1 411,79 €	63%
S09	U14 EC Régate 2	7 120,00 €	2 240,00 €	32	70,00 €	222,50 €	4 880,00 €	69%	X	3 510,97 €	1 140,00 €	25	45,60 €	140,44 €	2 370,97 €	68%
S10	U14 EC RNE	12 630,00 €	4 480,00 €	32	140,00 €	394,69 €	8 150,00 €	65%	X	6 865,91 €	1 610,00 €	26	61,92 €	264,07 €	5 255,91 €	77%
S11	U14 EC Eté	4 880,00 €	1 920,00 €	32	60,00 €	152,50 €	2 960,00 €	61%		0,00 €	250,00 €	7	35,71 €	0,00 €	-250,00 €	0%
S12	U15 KAP France	1 550,00 €	560,00 €	8	70,00 €	193,75 €	990,00 €	64%		0,00 €	0,00 €	0	0,00 €	0,00 €	0,00 €	0%
S13	U15 KAP Inter	2 640,00 €	1 120,00 €	8	140,00 €	330,00 €	1 520,00 €	58%		0,00 €	0,00 €	0	0,00 €	0,00 €	0,00 €	0%
S14	U18 EV Hiver	6 040,00 €	2 400,00 €	15	160,00 €	402,67 €	3 640,00 €	60%	X	5 738,28 €	2 880,00 €	18	160,00 €	318,79 €	2 858,28 €	50%
S15	U18 EV Pâques	6 920,00 €	2 400,00 €	15	160,00 €	461,33 €	4 520,00 €	65%		0,00 €	0,00 €	0	0,00 €	0,00 €	0,00 €	0%
S16	U18 EV ECA Cup1	5 290,00 €	1 260,00 €	7	180,00 €	755,71 €	4 030,00 €	76%		5 715,62 €	1 440,00 €	10	144,00 €	571,56 €	4 275,62 €	75%
S17	U18 EV ECA Cup2	8 870,00 €	2 700,00 €	15	180,00 €	591,33 €	6 170,00 €	70%		0,00 €	1 690,00 €	13	130,00 €	0,00 €	-1 690,00 €	0%
S18	U18 EC Hiver	7 640,00 €	2 560,00 €	16	160,00 €	477,50 €	5 080,00 €	66%	X	3 502,20 €	1 120,00 €	7	160,00 €	500,31 €	2 382,20 €	68%
S19	U18 EC Pâques	3 840,00 €	1 600,00 €	16	100,00 €	240,00 €	2 240,00 €	58%	X	1 963,60 €	700,00 €	7	100,00 €	280,51 €	1 263,60 €	64%
S20	U18 EC Reg1	3 180,00 €	1 120,00 €	16	70,00 €	198,75 €	2 060,00 €	65%		0,00 €	0,00 €	0	0,00 €	0,00 €	0,00 €	0%
S21	U18 EC Reg2	2 700,00 €	1 120,00 €	16	70,00 €	168,75 €	1 580,00 €	59%		2 266,46 €	0,00 €	0	0,00 €	0,00 €	2 266,46 €	0%
S22	U18 EC Eté	2 270,00 €	960,00 €	16	60,00 €	141,88 €	1 310,00 €	58%		0,00 €	0,00 €	0	0,00 €	0,00 €	0,00 €	0%
S23	U18 DES Hiver	3 400,00 €	1 120,00 €	7	160,00 €	485,71 €	2 280,00 €	67%	X	2 830,93 €	320,00 €	6	53,33 €	471,82 €	2 510,93 €	89%
S24	U18 DES Pâques	3 400,00 €	1 120,00 €	7	160,00 €	485,71 €	2 280,00 €	67%	X	2 936,46 €	960,00 €	9	106,67 €	326,27 €	1 976,46 €	67%
S25	U18 DES ECA Cup	3 690,00 €	1 260,00 €	7	180,00 €	527,14 €	2 430,00 €	66%		0,00 €	0,00 €	4	0,00 €	0,00 €	0,00 €	0%
S26	U18 Ski de Fond	8 710,00 €	4 200,00 €	24	175,00 €	362,92 €	4 510,00 €	52%	X	4 167,36 €	1 400,00 €	8	175,00 €	520,92 €	2 767,36 €	66%
<b>Tot</b>	<b>Stages GE</b>	<b>131 860,00 €</b>	<b>50 680,00 €</b>	<b>420</b>	<b>120,67 €</b>	<b>313,95 €</b>	<b>81 180,00 €</b>	<b>62%</b>		<b>52 822,49 €</b>	<b>20 657,28 €</b>	<b>208</b>	<b>99,31 €</b>	<b>253,95 €</b>	<b>32 165,21 €</b>	<b>61%</b>

Annulé

Annulé